BASKET-BALL

FRANCE

reçoit

TURQUIE

PALAIS DES SPORTS

TOURS

28/11/99

CD 37

BASKET BALL

FF BB

MATCH OFFICIEL de PRÉPARATION aux JEUX OLYMPIQUES 2000 de SYDNEY

REVANCHE du 1/4 de Finale des Championnats d'Europe masculins de Basket-Ball du 1er Juillet 1999 à PARIS remporté par la FRANCE sur le score de 66 à 63

FRANCE

- 4ème des Championnats d'Europe 1999
- Qualifiée pour les J.O. de Sydney 2000

DERNIERS RÉSULTATS de l'EUROBASKET 99

1er Tour :

FRANCE - FYROM : 67 - 61
FRANCE - YOUGOSLAVIE : 52 - 63
FRANCE - ISRAEL : 77 - 66

2ème Tour :

FRANCE - SLOVENIE : 74 - 69
FRANCE - ESPAGNE : 74 - 57
FRANCE - RUSSIE : 66 - 62

1/4 de Finale :

FRANCE - TURQUIE : 66 - 63

1/2 de Finale :

FRANCE - ESPAGNE : 63 - 70

Match de classement (3ème à 4ème place) :

FRANCE - YOUGOSLAVIE : 62 - 74

TURQUIE

- 8ème des Championnats d'Europe 1999

DERNIERS RÉSULTATS de l'EUROBASKET 99

1er Tour :

TURQUIE - BOSNIE : 57 - 42
TURQUIE - CROATIE : 70 - 63
TURQUIE - ITALIE : 61 - 64

2ème Tour :

TURQUIE - LITUANIE : 48 - 74
TURQUIE - ALLEMAGNE : 63 - 55
TURQUIE - REP. TCHÈQUE : 78 - 73

1/4 de Finale :

TURQUIE - FRANCE : 63 - 66

Match de classement (5ème à 8ème place) :

TURQUIE - LITUANIE : 56 - 80
TURQUIE - ALLEMAGNE : 67 - 86

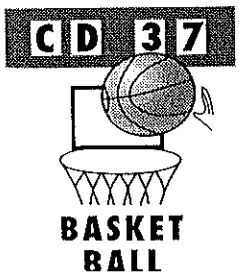

UNE ATTENTE
de plus de 25 ANS !!!

Depuis un certain FRANCE-POLOGNE du 21 Septembre 1973, remporté 86 - 74 par la FRANCE, Cachemire (le tourangeau des années 80) ayant marqué 29 pts, jamais la ville de TOURS n'avait revu l'équipe de FRANCE Senior masculine.

Cet événement exceptionnel verra, le temps d'un match, TOURS, redevenir «lieu phare du Basket-Ball International».

Le public Tourangeau, longtemps habitué aux spectacles de la balle orange, sevré depuis de trop nombreuses années, renouera naturellement son passé sportif à sa culture «Basket».

Fort de ses 5000 licenciés, le Comité 37 de Basket-Ball s'emploiera sans compter à la réussite de cet événement.

CD 37
BASKET BALL

PALAIS DES SPORTS
TOURS
28/11/99

FFBB

UN SPORT MÉDIATIQUE
TV - RADIO - PRESSE

RETRANSMISSION en DIRECT : PATHÉ-SPORT (Satellite)

COUVERTURE AUDIOVISUELLE NATIONALE et RÉGIONALE :
CANAL +, TF1, A2, EUROSPORT, M6 et FR3 Centre

PRESSES NATIONALES SPÉCIALISÉES
L'ÉQUIPE, BASKET HEBDO, MONDIAL BASKET, MAXI BASKET

PRESSES QUOTIDIENNES RÉGIONALES :
NOUVELLE RÉPUBLIQUE du CENTRE OUEST, COURRIER de l'OUEST,
MAINE LIBRE, OUEST FRANCE, BERRY RÉPUBLICAIN, RÉPUBLIQUE du CENTRE

PRESSES LOCALES :
TOURS INFO, TOURS MAG, 37°, TOURS MADAME

RADIOS LOCALES :
RADIO FRANCE TOURS, EUROPE 2

SÉANCE D'AUTOGRAPHES

CONFÉRENCES DE PRESSE

SALON VIP

PALAIS DES SPORTS
TOURS
28/11/99

CD 37 BASKET BALL

FFBB

PLAN MÉDIA

L'événement sportif de l'année au service de la communication de votre entreprise

- **AFFICHAGE (votre logo quadri)**
  (4 x 3 m, 1,20 x 1,76 m, 40 x 60 cm)
- **PROGRAMME (votre logo quadri)**
- **PANNEAUTIQUE Salle (Lignes Face Caméras)**
- **PANNEAU PUBLICITAIRE (au-dessus de votre Loge)**
- **CONFÉRENCE de PRESSE (votre logo sur fond de plateau)**
- **BILLETERIE (votre logo)**
- **ANNONCES PRESSE LOCALE**
- **ANNONCES RADIO**

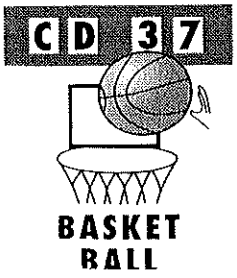

Basket NR 16/10/99

FRANCE - TURQUIE A TOURS LE 28 NOVEMBRE. — Le comité d'Indre-et-Loire organisera le dimanche 28 novembre salle Grenon (sans doute à 17 h), un match international amical entre la France et la Turquie. Les problèmes de parquet de la salle Grenon ont été résolus. Afin de ne pas avoir les lignes réservées au volley-ball, un parquet spécial sera monté par dessus l'existant. La revanche du match de Tours, se fera le 29 novembre à Orléans.

NR 19/10/99

France - Turquie à Tours

Comme nous l'avons déjà annoncé dans notre édition de samedi dernier, le match amical international France-Turquie aura bien lieu le 28 novembre, salle Grenon, à 17 h.

Il est organisé par le comité départemental, qui a reçu l'accord fédéral hier.

Basket NR 20/10/99

DEUX MATCHES POUR LA FRANCE. — L'équipe de France disputera trois matches amicaux fin novembre, un contre la Lituanie à Kaunas (26) et deux contre la Turquie à Tours (28) et Orléans (29), a indiqué hier la fédération française.

Ces trois matches entrent dans le programme de préparation de l'équipe de France en vue des jeux Olympiques de Sydney.

Échos NR 21/10/99

L'équipe de France masculine, dans le cadre de sa préparation au jeux Olympiques, disputera deux rencontres contre la Turquie le dimanche 28 novembre à Tours et le lundi 29 novembre à Orléans.

NR 27/10/99

France - Turquie à Tours le 28 novembre : la location

Le match France - Turquie, organisé par le comité départemental, comptant pour la « Nations Cup » se jouera le 28 novembre 17 h 30, salle Grenon à Tours. La location est ouverte et l'on peut retenir ses places par téléphone. Une ligne spéciale a été mise en service au comité départemental : 02.47.40.25.27.

Prix des places : tribunes centrales adultes 75 F ; -16 ans, 60 F. Tribunes latérales : adultes, 55 F ; -16 ans, 40 F.

La location pour France - Turquie

Le match France - Turquie, organisé par le comité départemental, comptant pour la « Nations Cup » se jouera le 28 novembre, à 17 h 30, salle Grenon à Tours. La location est ouverte et l'on peut retenir ses places par téléphone. Une ligne spéciale a été mise en service au comité départemental : tél. 02.47.40.25.27.

Prix des places : tribunes centrales adultes, 75 F ; — 16 ans, 60 F. Tribunes latérales : adultes, 55 F ; — 16 ans, 40 F.

Places achetées au guichet du palais des sports de Tours : tribune centrale adultes, 90 F ; — 16 ans, 70 F. Tribune latérale : adultes, 70 F ; — 16 ans, 50 F.

NR. 30/10/99

N R 7/11/99

L'équipe de France a laissé des souvenirs

Le basket de haut niveau met les Tourangeaux en émoi. Le match France - Turquie ne laissera pas indifférent.

Une photo-souvenir du match France - Pologne : au centre, l'ancien président du comité départemental, M. Lachaize, entouré des délégations de France et de Pologne au cours d'un vin d'honneur à Amboise. On reconnaît aussi Jean-Louis Vacher, le chevelu (le 8e, de gauche à droite) avec, à ses côtés, Jean-Michel Sénégal puis le grand Demars. (Photo archives « NR »)

France - Turquie, le 28 novembre, à 17 h 30, salle Grenon, à Tours.

LES amateurs de basket ont été gâtés à Tours depuis les années 70. La grande équipe de l'ASPO Tours puis du Tours BC, le match France - Pologne du 22 septembre 1973 salle Grenon, le tournoi des As, les All Stars Games (ces deux deniers événements sous la présidence de Boualem Bendjador) ont fait du basket en Touraine un sport indispensable à la vie de la cité.

Et, pourtant, tout a été fichu à l'eau... Pour combler ce déficit de bonheur, le comité départemental organise donc un match international comptant pour la « Nations cup » entre la France et la Turquie. La salle Grenon sera trop petite pour accueillir les fanas de la balle orange.

Les souvenirs de Jean-Louis Vacher

S'il en est un qui est heureux, 26 ans après, de revoir l'équipe de France sur le parquet de la salle Grenon, c'est Jean-Louis Vacher qui, à l'époque, était sélectionné dans l'équipe de France qui avait battu la Pologne 86-74. Pour Vacher, Tours mérite bien un match international : *« Ça fera du bien au basket tourangeau, ce match France - Turquie. Depuis quelques saisons déjà, on ne voit plus grand chose ici »*.

L'équipe de France du 22 septembre 1973 était ainsi composée : Tassin, Galle, Ledent, Sénégal, Vacher, Vérove, Bonato, Onissah, Gasnal, Lamothe, Demars, Cachemire. Ce soir-là, Cachemire avait marqué 29 points, Bonato en avait mis 12 et Jean-Louis Vacher, 2. La bande a Joë Jaunay avait attiré 2.300 spectateurs. Mais, cette fois, France - Turquie fera le plein dans un palais des sports qui ne peut plus dépasser les 3.200 spectateurs. Sécurité oblige !

Quelle sera la composition de l'équipe de France le 28 novembre ? En principe, elle affichera complet. La France a pris la 4e place aux championnats d'Europe après avoir, au passage, battu la Turquie en quarts de finale 66-63.

Norbert BOHUMEL.

■ *La location : elle est ouverte et l'on peut retenir ses places par téléphone. Une ligne spéciale a été mise en service au comité départemental : 02.47.40.25.27.*

■ *Prix des places : tribunes centrales adultes : 75 F ; -16 ans : 60 F ; tribunes latérales adultes : 55 F ; -16 ans : 40 F.*

■ *Places achetées au guichet du palais des sports de Tours : tribune centrale adultes : 90 F ; -16 ans : 70 F ; tribune latérale adultes : 70 F ; -16 ans : 50 F.*

BASKET NR 3/11/99 LE 28 A TOURS

La location pour France - Turquie

Le match France - Turquie, organisé par le comité départemental, comptant pour la « Nations Cup », se jouera le 28 novembre à 17 h 30, salle Grenon, à Tours.

La location est ouverte et l'on peut retenir ses places par téléphone. Une ligne spéciale a été mise en service au comité départemental : 02.47.40.25.27.

Prix des places. — Tribunes centrales : adultes, 75 F ; — 16 ans, 60 F. Tribunes latérales : adultes, 55 F ; — 16 ans. 40 F.

Places achetées au guichet du palais des sports de Tours : tribune centrale : adultes, 90 F ; — 16 ans, 70 F. Tribune latérale :adultes, 70 F ; — 16 ans, 50 F.

NR. 11/11/99

La location pour France - Turquie

Le match France - Turquie, organisé par le comité départemental, comptant pour la « Nations Cup », se jouera le 28 novembre 17 h 30, salle Grenon à Tours.

La location est ouverte et l'on peut retenir ses places par téléphone. Une ligne spéciale a été mise en service au comité départemental : 02.47.40.25.27.

Prix des places : tribunes centrales adultes 75 F ; — 16 ans 60 F. Tribunes latérales : adultes 55 F, — 16 ans 40 F.

Places achetées au guichet du palais des sports de Tours : tribune centrale adultes 90 F, — 16 ans 70 F. Tribunes latérales : adultes 70 F, — 16 ans 50 F.

BASKET — LE 28 NOVEMBRE A TOURS

L'équipe de France formée

Pour jouer contre la Turquie, le 28 novembre, à 17 h 30, à Tours, le sélectionneur de l'équipe de France de basket-ball, Jean-Pierre de Vincenzi, a provoqué quelques surprises en choisissant Vasco Evtimov, David Gautier, Makan Dioumassi et en rappelant Franck Mériguet et Arsène Ade-Mensah pour les rencontres face à la Lituanie (Kaunas, le 26 novembre), et à la Turquie (Tours, le 28 novembre, et Orléans, le 29 novembre).

Mais, compte-tenu des impossibilités, liées à leurs championnats respectifs, de Tariq Abdul Wahad (NBA avec Orlando Magics) et Laurent Foirest (Espagne avec Vitoria), ainsi que de la volonté de Yann Bonato — qui reste cependant sélectionnable — de se concentrer sur son club, Jean-Pierre de Vincenzi a fait appel aussi à ses joueurs fétiches : Stéphane Risacher, Laurent Sciarra, Jim Bilba, Thierry Gadou et, bien sûr, Antoine Rigaudeau.

Le but est de préparer au mieux les jeux Olympiques de Sydney, mais aussi de voir un peu plus loin avec l'Euro 2001, en Turquie, et le Championnat du monde 2002, aux États-Unis.

L'équipe de France. — Frédéric Weis (Limoges), Vasco Evtimov (Dapfni, Grèce), Cyril Julian (PSG-Racing), Jim Bilba (Villeurbanne), Fabien Dubos (Cholet), Thierry Gadou (Pau-Orthez), Stéphane Risacher (Pau-Orthez), Franck Mériguet (Montpellier), Makan Dioumassi (Le Mans), David Gautier (Cholet), Antoine Rigaudeau (Virtus Bologne, Italie), Moustapha Sonko (Villeurbanne), Arsène Ade Mensah (Olympiakos Le Pirée, Grèce), Laurent Sciarra (PSG-Racing).

NR 14/11/99

La location pour France - Turquie

Le match France - Turquie, organisé par le comité départemental, se jouera le 28 novembre à 17 h 30, salle Grenon à Tours. Une location sera ouverte au palais des sports de Tours : mardi 23 novembre, mercredi 24 novembre, jeudi 25 novembre de 17 h à 19 heures.

Prix des places : tribunes latérales : 70 F (50 F pour les - 16 ans). Sièges baquets 120 F.

NR 21/11/99

Deux Choletais en équipe de France

Si la sélection de Fabien Dubos, qui compte déjà 24 capes internationales, était attendue, celle du jeune ailier David Gautier (19 ans) fait figure de surprise.

De notre rédaction d'Angers

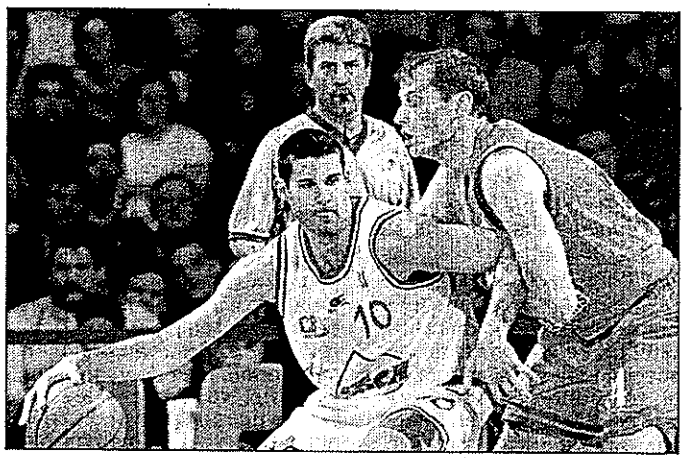

Fabien Dubos, ici face à Scholten samedi dernier au Mans, possède déjà une solide expérience des joutes internationales.
(Photo Franck Dubray)

Deux Choletais - Fabien Dubos et David Gautier - figurent dans la sélection établie par Jean-Pierre de Vincenzi à l'occasion de la mini-campagne internationale qui amènera l'équipe de France à affronter la Lituanie, le 26 novembre à Kaunas, puis la Turquie à deux reprises, le 28 à Tours (match à 17 h 30 salle Grenon) et le 29 à Orléans. Si le retour de Dubos sous la bannière tricolore était attendu, l'incorporation de l'ailier David Gautier est en revanche une surprise, même si on savait que les absences de Foirest et Digbeu - retenus par le championnat espagnol - obligerait le sélectionneur à élargir son groupe. A 19 ans, ce pur produit du club des Mauges ne s'attendait pas à marcher aussi vite sur les pas de son aîné Antoine Rigaudeau, lui aussi né et formé à Cholet. Difficile pour autant d'évoquer à son sujet une génération spontanée, puisqu'il a déjà joué comme titulaire, au sein des équipes de France cadets et espoirs. En l'occurrence, il a gravi successivement les échelons du cursus fédéral. Après avoir débuté en poussins à Cholet Basket, il a intégré l'INSEP pendant deux saisons, durant lesquelles il a évolué en Nationale 1. Puis il a signé son premier contrat pro l'an passé et s'est imposé comme un rouage essentiel de la rotation choletaise, avec un temps de jeu croissant.

L'exemple Rigaudeau

Dernier exemple en date : son impeccable prestation lors du derby des Pays de la Loire, samedi dernier au Mans. Sous les yeux d'Alain Weisz, qui en plus de ses fonctions d'entraîneur du MSB est aussi l'adjoint du patron de l'équipe de France, il a signé une jolie ligne statistique : 10 points à 80 % de réussite dans les tirs, un rebond et deux passes décisives. A l'aise dans le championnat de pro A, il fait aussi preuve de régularité en Euroligue, même si son équipe traverse une passe difficile dans la compétition continentale.

Reste désormais à transformer l'essai sous le maillot bleu. *« J'ai bien saisi les motivations du sélectionneur à mon égard,* confie l'intéressé. *Plutôt que d'appeler un joueur beaucoup plus âgé, il me fait confiance maintenant en pensant que d'ici trois ans, je serai pleinement opérationnel. Je vais pouvoir travailler, côtoyer des joueurs très forts comme Rigaudeau ou Risacher et progresser à leur contact ».*

Quant à Fabien Dubos, privé de l'Euro 99 en raison d'une blessure à un pied, il s'apprête à enrichir une carte de visite qui mentionne déjà 24 sélections. *« Je m'en doutais un peu,* a-t-il confié à l'annonce de la liste communiquée par « JPDV ». *J'espère surtout avoir du temps de jeu pour montrer ce dont je suis capable. Le plus important pour moi, c'est de convaincre en prévision des JO de Sydney, d'autant que je pense avoir une belle carte à jouer dans le groupe des cinq intérieurs où il y a une place à prendre ».* En fin de contrat avec Cholet, l'ancien Palois a de surcroît besoin de se montrer sous son meilleur jour, afin de négocier au mieux son avenir professionnel.

Ce sont donc, pour des raisons différentes, deux Choletais motivés qui se produiront salle Grenon dans un peu moins de deux semaines.

Christophe GENDRY.

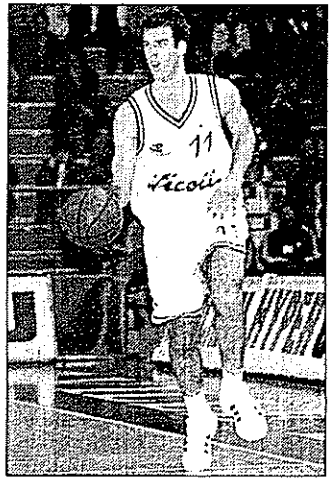

David Gautier, un pur produit du basket des Mauges.
(Photo Eric Pollet).

FRANCE-TURQUIE

Conférence de presse jeudi

Le comité départemental, organisateur du match de la « Nations cup » entre la France et la Turquie le 28 novembre, à 17 h 30, salle Grenon à Tours, tiendra une conférence de presse au Novotel de Chambray-lès-Tours, le jeudi 18 novembre, à 14 h 30.

Le président du comité départemental, M. Balestrière, a invité à cette présentation l'adjoint de l'entraîneur national, Patrick Beesley. Ce dernier a été nommé CTR d'Aquitaine en 1980 et il s'occupe depuis 1987 des sélections nationales. Depuis 1995, P. Beesley est l'assistant de Jean-Pierre de Vincenzi, l'entraîneur national, et entraîne l'équipe de France A'. Au sein de la direction technique nationale, Bessley est le coordonnateur de l'ensemble des équipes nationales.

V. Evtimov : " Je ne m'y attendais pas "

L'ex-joueur de Pau/Orthez et de l'université de Caroline du Nord (USA), Vasco Evtimov, ne s'attendait pas du tout a être retenu par Jean-Pierre de Vincenzi pour les rencontres face à la Lituanie et à la Turquie, le 28 novembre à Tours.

22 ans, 2,08 mètres, Français d'origine bulgare, il est arrivé de Sofia, avec ses parents, à l'âge de douze ans, dans la région lyonnaise, à Pont-de-Beauvoisin. Ensuite, il a suivi son père, aux hasards de ses pérégrinations, à Angers, Breteuil et Vienne, avant de se lancer dans l'aventure de la NCAA (le championnat universitaire américain) avec l'université de Caroline du Nord.

De retour en France pour son service militaire, il a joué une saison à Pau/Orthez, ce qui lui a valu, lors de son retour aux États Unis, une suspension de dix-huit mois du championnat NCAA pour professionnalisme. Alors, il a choisi un club d'Athènes, Dafni (actuellement dixième du championnat de première division) pour se relancer.

« L'entraîneur me voulait. Il m'avait assuré que je jouerai 30 à 35 minutes par match. C'est le cas. Je joue aux postes 4 et 5 (comme Thierry Gadou). Actuellement, je suis deuxième rebondeur du championnat de Grèce et deuxième intercepteur. »

Pas étonnant, dans ces conditions, que Jean-Pierre de Vincenzi ait fait appel à Vasco Evtimov, qu'il suit pratiquement depuis son arrivée en France. *« Je n'était pas au courant de ma sélection. Jean-Pierre de Vincenzi m'a appelé lundi, mais il ne m'avait rien dit. C'est bien,* a-t-il ajouté, *après avoir pris connaissance de la sélection. Je connais pratiquement tous les joueurs. Ce sera sympa. »*

Vasco Evtimov avait le n° 15 dans l'équipe de Pau/Orthez

L'équipe de France du futur

Les Français commencent à préparer les JO et, surtout, l'avenir. Hier, l'entraîneur adjoint national est venu le confirmer en Touraine.

Lors de la conférence de presse tenue au Novotel de Chambray (de gauche à droite), MM. François Bresteau, cheville ouvrière du comité départemental, Jean-Charles Aponte, organisateur, Patrick Beesley, entraîneur adjoint de l'équipe de France, et Balestrière, président du comité départemental. (Photo « NR »)

Le 28 novembre, à 17 h 30, salle Grenon, à Tours.

CE sera l'événement de cette fin d'année à Tours, ce match international France-Turquie entre deux équipes qui se connaissent bien ! L'entraîneur adjoint national, Patrick Beesley, a présenté, hier, le match France-Turquie qui se jouera salle Grenon, le 28 novembre, à 17 h 30. L'appellation « Nations Cup » n'a pas été retenue par la FIBA.

Du coup, cette compétition sera baptisée « préparation olympique » pour les matchs de l'année 2000 et tests matchs pour la suite jusqu'à la finale en Allemagne, sur 3 ou 4 jours, juste avant le championnat d'Europe qui se jouera en Turquie.

Une revue générale

Pour l'entraîneur adjoint de l'équipe de France, P. Beesley, cette équipe a été bâtie surtout en fonction du futur : *« Certes, nous ne pourrons pas disposer de certains joueurs jouant aux États-Unis et en Espagne. Cela nous a mis dans l'obligation d'aller plus loin dans notre démarche en appelant des jeunes, notamment Gautier, de Cholet, et Dioumassi, du Mans. Un garçon comme Mériguet est aussi utile pour le groupe car il joue pour les autres.*

« Pour d'autres qui ne sont pas sur la liste actuellement, la porte reste ouverte. Nous avons choisi de privilégier l'esprit d'équipe. A partir de là, il faut que les joueurs se réalisent au travers du collectif. Nous avons renforcé les secteurs 2 et 3. Nous préparons l'avenir. La vie de l'équipe de France continue après les JO.

« Justement, il y aura le championnat d'Europe en Turquie. Et c'est cette équipe en devenir que nous jouerons deux fois dans la région. Les Turcs veulent briller chez eux en 2001. Ils seront à l'heure. Ils préparent une équipe rajeunie. Ils seront difficiles à manier à Tours dans le cadre de la compétition mise au point en matchs aller-retour, puis le lendemain en amical à Orléans.

« Les Turcs ne se poseront pas de questions. S'ils perdent à Tours, ils voudront gagner le lendemain à Orléans... Mais nous aussi car on en peut pas se permettre de faire l'impasse sur un tel match. Bref, l'équipe de France veut conserver son rang. En vingt-sept rencontres face aux Turcs, nous avons concédé six défaites ».

Sur écran géant

La salle Grenon ne peut recevoir que 3.200 spectateurs, (3.400 pour ce match). Il ne reste que quelques places disponibles à la vente et le match se jouera alors à guichet fermé. Le président du comité départemental, M. Balestrière, ne peut être que satisfait de cette organisation : *« La FFBB a décidé de nous attribuer ce match.*

Elle voulait un site pas trop loin de Paris de manière à avoir aussi tout proche le match amical. Tours est reconnue comme place forte du basket. Nous en sommes heureux. Mais l'essentiel est d'assurer au public un bon spectacle. Dommage qu'on ne peut pas avoir les fameux pourtours de la salle Grenon. On aurait pu faire plaisir à 1.000 spectateurs de plus. Mais sécurité oblige.

« Si le temps le permet et si les 150 places qui restent sont toute vendues, on pourra voir le match sur un écran géant de 12 m2 qui sera dressé devant la salle Grenon. Le match sera aussi retransmis sur Pathé sports, au centre de vie du Sanitas, et dans différentes salles des quartiers de Tours. Le basket reste populaire dans cette ville. »

Les basketteurs français arriveront de Lituanie en avion spécial, dans la nuit de vendredi à samedi, à Tours (0 heures ou 1 h du matin). Ils seront à pied d'œuvre salle Grenon pour un entraînement à partir de 17 h. La salle sera ouverte au public de 18 h 45 à 19 h pour voir le dernier quart d'heure de l'entraînement des Français. Puis, à 19 h, aura lieu une séance dédicaces. Les Turcs arriveront samedi 28 novembre.

En lever de rideau, aura lieu un match de minimes entre ceux du Touraine BC et ceux de Cholet, à 14 h 30. La présentation des joueurs du match international se fera avec des benjamins et benjamines des équipes d'Indre-et-Loire. Enfin, une tombola permettra de gagner le maillot de Rigaudeau, de Bilba et aussi le ballon du match.

Norbert BOHUMEL.

NR. 22/11/99

Les Turcs préparent l'Europe

Ce tournoi de préparation olympique sera passionnant. Car la Turquie ne vise que le championnat d'Europe 2001 qui aura lieu chez elle.

ENTRE la France et la Turquie il y aura forcément de la revanche dans l'air. Les Turcs, battus par la France lors du dernier championnat d'Europe à Paris 66-63, étaient du même coup éliminés des JO. Alors la Turquie est en pleine reconstruction avec des jeunes. Elle participe donc à cette compétition de préparation afin de se mettre dans l'allure en prévision du championnat d'Europe de 2001 qui se disputera en Turquie.

Gadou forfait Nebot appelé

Pour l'équipe de France, ces matchs de préparation seront difficiles. Il est évident que la concurrence entre les tricolores sera terrible. D'où l'intérêt de se frotter à des équipes de haut niveau. La France n'a pas l'intention de laisser filer la victoire face à la Turquie à Tours pas même le lendemain à Orléans.

L'intention est louable encore faudra-t-il pouvoir la concrétiser sur le terrain. Ce qui relèvera de l'exploit puisque, le vendredi, les Français affronteront la Lituanie, à Kaunas. Elle sera privée des services de Thierry Gadou blessé. Il a été tout de suite remplacé par le pivot de Chalon-sur-Saône, Nebot, 27 ans, 2,05 m.

L'équipe de France n'aura guère le temps de se reposer. Elle voyagera en avion spécial jusqu'à Tours et arrivera le samedi à 1 heure du matin. Elle s'entraînera, salle Grenon, de 17 h à 19 heures et le public sera admis de 18 h 45 à 19 h 15 avec en plus une séance de dédicaces. Une seconde séance d'entraînement à huis clos se fera le dimanche matin, de 11 h à 12 heures. Les deux équipes seront hébergées au Novotel de Chambray-lès-Tours. Le montage du parquet se fera juste après le match de volley-ball vendredi à partir de 22 heures jusqu'à 4 heures du matin samedi.

Les Turcs arriveront à Tours samedi à 14 h 30. Ils feront connaissance avec la salle Grenon samedi, de 19 h 30 à 21 heures. Leur ultime entraînement aura lieu le dimanche de 9 h 30 à 10 h 30. Pour eux, ce tournoi qui se terminera en Allemagne, en août 2001, par une finale sur trois jours, a une importance capitale.

En effet, la Turquie éliminée des JO par la France puis en repêchage par la Lituanie, a bien l'intention de refaire surface chez elle pour le championnat d'Europe qu'elle organisera en 2001. Six équipes européennes sont qualifiées pour les JO de Sydney : Yougoslavie, Italie, Espagne, France, Russie et Lituanie. Ces deux dernières équipes ont arraché leur qualification en match de classement : La Russie a battu l'Allemagne 74-70 et la Lituanie a battu la Turquie 80-56.

Norbert BOHUMEL.

La location pour France-Turquie

Le match France - Turquie, organisé par le comité départemental, se jouera le 28 novembre à 17 h 30, salle Grenon à Tours.

Une location sera ouverte au palais des sports de Tours, mardi 23 novembre, demain mercredi 24 et jeudi 25, de 17 h à 19 h.

Prix des places : Tribunes latérales, 70 F (50 F pour les -16 ans). Sièges baquets 120 F.

Il reste 49 places latérales et 130 sièges baquets. La mairie vient de libérer 200 places en promenoir qui seront vendues 30 F.

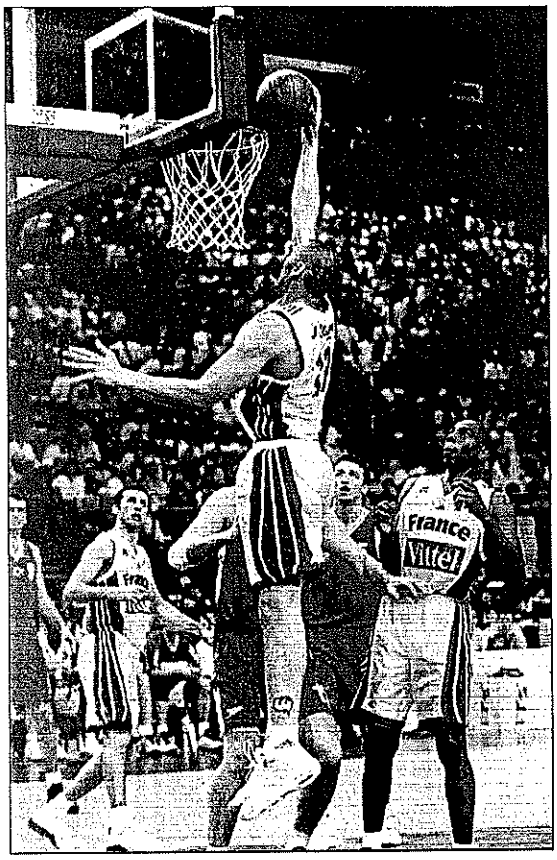

Julian a mis la défense les Turcs dans le vent.
(Photo « Stadium FFBB »)

Début de la campagne olympique

Avant d'affronter la Turquie, dimanche à Tours et lundi à Orléans, les " Bleus " joueront ce soir contre la Lituanie.

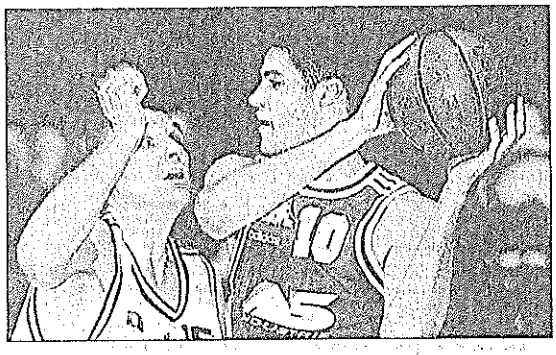

*Deux Cholet**ais en équipe de France : Dubos (à droite sur notre photo) et Gautier.* (Archives REUTER)

L'ÉQUIPE de France entamera sa préparation pour les jeux Olympiques de Sydney par une série de trois matches amicaux, face à la Lituanie, aujourd'hui (17 h 30) à Kaunas, puis la Turquie, dimanche (17 h 30) à Tours et lundi (20 h 30) à Orléans.

« Pour moi, notre campagne olympique commence dès aujourd'hui, souligne Jean-Pierre de Vincenzi, l'entraîneur des « Bleus ». *Pour aborder les Jeux dans de bonnes conditions, il faut effectuer un travail de longue haleine. L'esprit de groupe sera l'un des facteurs essentiels. La vie au village olympique peut avoir des effets terribles. Elle pose un problème d'autogestion. Chacun devra se prendre en charge. Ces trois rencontres me permettront de commencer à jauger le groupe. »*

« Bien sûr, il est toujours important de gagner, poursuit « JPDV », *et ces trois matches ne font pas exception à la règle, mais c'est aussi au travers des défaites qu'on peut étudier les réactions de l'équipe, voir ce que le groupe a dans le ventre. »*

Dans cette optique, la Lituanie, même privée d'Arvidas Sabonis, le pivot de Portland (NBA), et la Turquie, battue sur le fil (66-63) par Jim Bilba et ses coéquipiers en quarts de finale de l'Euro, en juillet dernier, permettront à l'équipe de France de passer trois tests probants. *« Après notre qualification pour les Jeux face aux Turcs, certains joueurs se sont déresponsabilisés,* rappelle De Vincenzi. *A Sydney, nous devrons partir au combat avec des joueurs qui savent ce qui les attend. Si on y va simplement pour participer, c'est tout ce que nous ferons. La prise de conscience de l'objectif olympique doit intervenir immédiatement. »*

Privé de Tariq Abdul-Wahad (Orlando/NBA), Laurent Foirest (Vitoria/Esp.) et Alain Digbeu (FC Barcelone/Esp.), retenus par leurs clubs respectifs, Jean-Pierre de Vincenzi en profitera pour tester de nouveaux joueurs tels les ailiers Makan Dioumassi (Le Mans) et David Gautier (Cholet). Arsène Ade-Mensah, le meneur du club grec d'Olympiakos, l'ailier manceau Franck Mériguet et Vasco Evtimov (2,08 m), l'intérieur de Dafni (Grèce), déjà dans l'antichambre de la sélection nationale, auront également une belle carte à jouer.

L'équipe de France. — Arrières-ailiers : Risacher (2,01 m, Pau-Orthez) ; Mériguet (2 m, Le Mans) ; Dioumassi (1,94 m, Le Mans) ; Gautier (2,04 m, Cholet) ; Rigaudeau (2,01 m, Virtus Bologne/Ita.) ; Sonko (1,92 m, Villeurbanne) ; Ade-Mensah (1,82 m, Olympiakos/Grè.) ; Sciarra (1,95 m, PSG-Racing).

Intérieurs : Weis (2,18 m, Limoges) ; Evtimov (2,08 m, Dafni/Grè.) ; Julian (2,06 m, PSG-Racing) ; Bilba (1,98 m, Villeurbanne) ; Dubos (2,07 m, Cholet) ; Nébot (2,05 m, Chalon-sur-Saône).

LA NOUVELLE RÉPUBLIQUE DU CENTRE-OUEST — VENDREDI 26 NOVEMBRE 1999

Des Français très concentrés

Après avoir livré un test face à la Lituanie, ce soir à Kaunas, l'équipe de France retrouvera la Turquie dimanche à Tours.

Les Français en route pour une nouvelle saison avec, comme point de chute, les JO de Sydney. (Photo « Stadium FFBB »)

CETTE équipe de France est déjà engagée sur la voie de la préparation olympique. Jean-Pierre de Vincenzi n'a pas non plus l'intention de diriger une équipe de France qui resterait la même pendant plusieurs saisons. Ils veut, au contraire, de la continuité dans les performances.

Du coup, il n'a pas peur de bousculer les habitudes et d'appeler en sélection des jeunes. Il lui faut aussi penser au futur. C'est ce qu'il fait. Il met en concurrence un maximum de joueurs de manière à avoir la meilleure équipe à Sydney. Il veut des gagneurs avant tout. D'où l'appel à des garçons comme Evtimov, Gautier, Mériguet, Ade-Mensah, Dubos, Nebot qui remplace Th. Gadou blessé et un certain Makan Dioumassi qui sera très à l'aise sur le parquet de la salle Grenon pour avoir porté les couleurs du TBC de l'époque où il était vice-champion de France de Pro B.

Dioumassi a fait de réels progrès au Mans. Il est vrai que ses qualités physiques en faisait un gros défenseur avant tout. Nous l'avons plus apprécié au poste de deuxième arrière qu'à celui de meneur. Il sera l'attraction de cette équipe de France dans une salle toute dévouée à sa cause.

Autre joueur, dont le public ne verra que par lui : Stéphane Risacher. L'ancien président du Tours BC, Boualem Bendjador, avait dit de ce jeune : *« Ce sera un grand joueur, il devrait aller au plus haut niveau ».* Il ne s'était pas trompé sur la valeur de S. Risacher qui a donné beaucoup de bonheur aux Tourangeaux le samedi soir !

La France met donc tous les atouts de son côté pour bien figurer aux JO de Sydney. Ce sera sa septième participation aux JO pour les hommes (la première fois pour les femmes). La France avait obtenu de l'argent en 1948 à Londres derrière les Américains. Le palmarès des Français aux JO : 1936 à Berlin 15e ex aequo, 1948 à Londres 2e, 1952 à Helsinki 8e, 1956 à Melbourne 4e, 1960 à Rome 10e, 1984 à Los Angeles 11e.

Les Français sont bien décidés à bien figurer dans ces matchs de préparation de l'année olympique, de l'avant championnat d'Europe de 2001. Il vont tout mettre en œuvre pour offrir une victoire à leurs supporters tourangeaux dimanche soir.

Norbert BOHUMEL.

Les sélections

France : Ade-Mensah, Bilba, Dioumassi, Dubos, Evtimov, Nebot, Gautier, Julian, Mériguet, Rigaudeau, Risacher, Sciarra, Sonko, Weis. Entraîneur : Jean-Pierre de Vincenzi.

Turquie : Tunçeri, Abi, Kutluay, Sarica, Bibo, Turkoglu, Yildirim, Konuk, Gonlum, Vekilogu, Okur, Peker, Pars. Entraîneur : Erman Kunter.

NR 27/11

La France voudra prendre date

Sur deux ans, la préparation des équipes sera intense, dans un premier temps pour les JO de Sydney. Puis il faudra penser à l'Europe en 2001.

Dimanche, 17 h 30, salle Grenon, France - Turquie.

IL fallait trouver des matchs de bonne valeur pour la plupart des équipes européennes avant les JO et les championnats d'Europe. C'est fait, avec une compétition qui a débuté pour la France en Lituanie hier, qui continuera par la Turquie demain à Tours. Puis les Français recevront l'Allemagne le 23 février, iront en Italie le 26 février.

Après Sydney, la France se remettra au travail en vue du championnat d'Europe en Turquie (2001). Elle visitera la Turquie le 22 novembre 2000, accueillera l'Italie le 25 novembre 2000. Arrivera la saison 2001 avec Allemagne - France le 24 janvier, France - Lituanie le 27 janvier. La finale sur trois ou quatre jours se disputera en Allemagne en août, juste avant le championnat d'Europe.

L'équipe de France veut se positionner tout de suite comme étant l'une des équipes favorites pour le titre européen. C'est pourquoi le sélectionneur national, Jean-Pierre de Vincenzi, veut former un club France performant dans le temps. Il veut assurer l'avenir en sélectionnant des jeunes au fil du temps. Déjà, l'équipe présentée demain salle Grenon, est composée de nombreux jeunes qui ont les dents longues.

Quelques places à vendre

Il reste 29 sièges baquets, 124 places dans les promenoirs (30 F). La vente de ces places s'effectuera dimanche, à partir de 14 h, salle Grenon.

Sur écran géant. — Si le temps le permet, on pourra voir le match sur un écran géant de 12 m2, qui sera dressé devant la salle Grenon.

Sur Pathé Sports. — La partie sera retransmise sur le petit écran de Pathé Sports. On pourra s'installer devant un écran géant aussi, dans une salle du centre de vie du Sanitas pour suivre la partie. C'est gratuit, car offert par la mairie.

Ils ont débarqué à Tours. — L'équipe de France est arrivée en avion spécial sur l'aéroport de Tours, hier soir, à 23 h 55.

Cet après-midi, à 17 h. — Les basketteurs français seront à pied d'œuvre, salle Grenon, pour un entraînement, à partir de 17 h. La salle sera ouverte au public, de 18 h 45 à 19 h, pour voir le dernier quart d'heure d'entraînement. Puis, de 19 h à 19 h 15, aura lieu une séance dédicaces. Une seconde séance d'entraînement à huis clos se fera le dimanche matin, de 11 h à 12 h. Les deux équipes seront hébergées au Novotel de Chambray-lès-Tours.

Les Turcs à Tours, à 14 h 30. — l'équipe turque prendra possession du parquet de la salle Grenon aujourd'hui, de 19 h 30 à 21 h. Son ultime entraînement aura lieu le dimanche, de 9 h 30 à 10 h 30.

Lever de rideau. — La salle ouvrira, à 14 h, pour le lever de rideau entre les minimes du Touraine BC et ceux de Cholet, match à 14 h 30.

Avec les jeunes. — La présentation des joueurs du match international se fera avec des benjamins et benjamines des équipes d'Indre-et-Loire.

Gagner à la tombola. — Une tombola permettra de gagner le maillot de Rigaudeau, celui de Bilba et aussi le ballon du match.

Norbert BOHUMEL.

Les équipes

France

4. Moustapha Sonko, 27 ans, 1,92 m.
5. Arsène Ade-Mensah, 28 ans, 1,82 m.
6. Antoine Rigaudeau, 27 ans, 1,97 m.
7. Makan Dioumassi, 27 ans, 1,94 m.
8. Laurent Sciarra, 26 ans, 1,95 m.
9. Franck Mériguet, 25 ans, 2,00 m.
10. Stéphane Risacher, 27 ans, 2,01 m.
11. Jimmy Nebot, 27 ans, 2,05 m.
12. Cyril Julian, 25 ans, 2,06 m.
13. Frédéric Weis, 22 ans, 2,18 m.
14. Jim Bilba, 31 ans, 1,98 m
15. Fabien Dubos, 21 ans, 2,07 m.
16. Vasco Evtimov, 22 ans, 2,08 m.
17. David Gautier, 19 ans, 2,04 m.

Entraîneur : Jean-Pierre de Vincenzi.

Turquie

4. KeremTunçeri, 20 ans, 1,94 m.
5. Hidayet Turkoglu, 20 ans, 2,06 m.
8. Murak Konuk, 27 ans, 2,01 m.
9. Haluk Yildirim, 27 ans, 2,00 m.
10. Ibrahim Kutluay, 25 ans, 1,98 m.
11. Mehmet Okur, 20 ans, 2,10 m.
14. Asim Pars, 23 ans, 2,12 m.
15. Ufuk Sarica, 27 ans, 1,98 m.
Erdal Bibo, 21 ans, 1,97 m.
Mustapha Abi, 20 ans, 1,97 m.
Kerem Gonlum, 21 ans, 2,08 m.
Arda Vekilogu, 20 ans, 2,05 m.
Kaya Peker, 19 ans, 2,07 m.

Entraîneur : Erman Kunter.

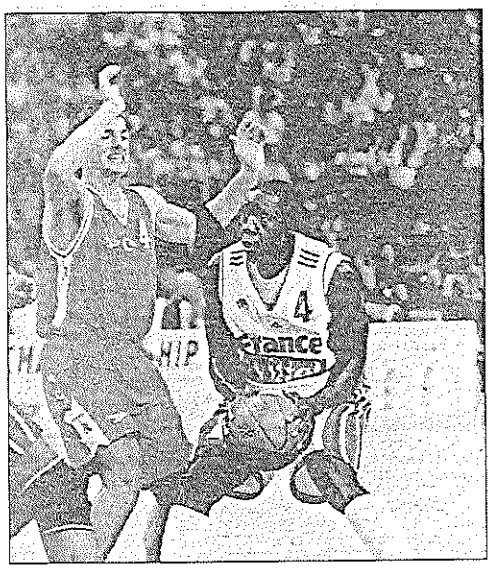

Meneur contre meneur, le Français Sonko, balle en main, face au redoutable meneur turc Tunçeri, 3e passeur de l'Euro, qui est le symbole de la juvénile et ambitieuse équipe de Turquie... qui pense à l'Europe 2001. (Photo « Stadium FFBB »)

Les appréciations de J.-P. de Vincenzi

Vasco Evtimov (Dafni, Grèce) : *« Il a d'excellentes statistiques dans le championnat de Grèce. Il a un excellent pourcentage aux points. Il mérite d'être revu et c'est maintenant qu'il faut le faire pas en février. »*

David Gautier (Cholet) : « Il glisse le petit doigt en équipe de France. Le concernant, c'est plus une incitation et c'est aussi une réponse pour Cholet. Il ne s'agit pas pour lui qu'il se dise en rentrant : " Je suis international ". Il faut qu'il sache qu'il est convoqué pour apprendre et qu'il s'inscrit sur le long terme. »

Makan Dioumassi (Le Mans) : *« Il réalise un bon début de saison avec Le Mans dont il est le capitaine. C'est un excellent défenseur, il mérite d'être vu. »*

Franck Mériguet (Le Mans) : *« Lui aussi joue bien en ce moment et il connaît bien le groupe. »*

Arsène Ade-Mensah (Olympiakos Le Pirée, Grèce) : *« C'est le moment de le voir. Il joue dans un grand club, il a de l'expérience et il est pris pour faire ce qu'il fait avec Olympiakos. »*

Fabien Dubos (Cholet) : *« C'est comme Franck Mériguet : il a toujours répondu présent. De plus, il a joué l'Euro-97 et il a toujours été présent dans le groupe élargi. Il joue aussi en Euroligue. »*

La préparation pour Sydney

Dispensés de qualification européenne, les Français ont entamé leur préparation olympique ce week-end. Étape à Tours demain face aux Turcs.

L'ÉQUIPE de France a effectué sa rentrée, hier soir, en Lituanie. On ne l'avait plus vue à l'œuvre depuis sa qualification pour les jeux Olympiques de Sydney, en juillet dernier. L'échéance australienne se précise. Le sélectionneur, Jean-Pierre de Vincenzi, a profité de la relâche des championnats dans la plupart des pays européens pour rassembler ses troupes. La Coupe des nations, organisée à l'intention des clubs directement qualifiés pour les championnats d'Europe 2001, permettra aux Français de renouer avec la compétition.

Demain à Tours et lundi soir à Orléans, les Tricolores seront opposés à la Turquie, une équipe qu'ils ont l'habitude de mater (22 victoires sur 28 matchs), mais qui s'affirme, au fil des saisons dans les différentes Coupes d'Europe.

Une équipe jeune

Au point que les Turcs ont bien failli anéantir tous les rêves olympiques de la France le 1er juillet. En quarts de finale du championnat d'Europe, les coéquipiers de Jim Bilba, auteur d'un ultime rebond libérateur, furent inquiétés jusqu'au dernier moment. Il s'imposèrent de trois points (66-63) et furent sauvés par l'efficacité de Rigaudeau et de Foirest.

La Turquie paya cher ses efforts consentis face aux Français. Elle s'inclina en barrage devant la Lituanie (56-80) et laissa passer définitivement ses chances de disputer les jeux Olympiques.

L'entraîneur, Erman Kunter, un Francophone qui a appris notre langue avec sa femme, native de Poitiers, accusa le coup de la déception. Il n'en reste pas moins qu'il avait bien préparé les prochains championnats d'Europe, qui se dérouleront dans son pays en 2001.

Là, son équipe sera redoutable et redoutée par l'ensemble des participants. Soutenue par un public de passionnés, elle visera le titre. Sa jeunesse plaide en sa faveur. Les Tunceri, Turkoglu, Kutluay et autre Turkcan possèdent une belle marge de progression et devraient constituer l'ossature d'une formation de qualité dans deux ans.

Un groupe remanié

Pour les Français, l'objectif est plus proche. Il s'agit de monter en puissance avant Sydney et le début des JO le 15 septembre. Jean-Pierre de Vincenzi aurait aimé disposer de tout son monde. Mais Abdul-Wahad joue en NBA et la puissante fédération américaine n'a pas pour habitude de regarder ce qui se passe de l'autre côté de l'Atlantique. Celle d'Espagne n'a pas appliqué la trêve européenne. Digbeu et Foirest ne seront pas là.

Ajoutons à ces absences les forfaits de Thierry Gadou et de Ronnie Smith, blessés, et l'entorse récente de Rigaudeau. Le groupe présenté sur les parquets de Tours et d'Orléans subira quelques modifications par rapport à celui de l'été.

Cela ne déplaît pas aux entraîneurs, ravis de pouvoir se livrer à quelques essais. Ils ont rappelé Evtimov et Ade-Mensah qui crèvent l'écran dans le rude championnat grec. Ils ont titularisé Dioumassi, le catalyseur du Mans, Nébot, Mériguet et l'espoir choletais Gautier.

De Vincenzi procédera à une bonne revue d'effectifs, mais il s'appliquera surtout à ramener son équipe sur la voie de succès significatifs. Et la Turquie est loin de constituer un simple faire-valoir.

Georges GUÉRIN.

■ *En ouverture de cette Coupe des nations, l'Allemagne a battu l'Italie 66-64 mercredi.*

■ *La revanche entre la France et la Turquie sera organisée lundi soir au palais des sports d'Orléans.*

■ *Le match de demain sera retransmis par Pathé Sport à 17 h 30.*

■ *Pro B (quatorzième journée) : Vichy - Epinal 65-61.*

La France battue en Lituanie

Stéphane Risacher va retrouver le plancher de ses débuts. (AFP)

LITUANIE : 85
FRANCE : 76

Lituanie : Jasikevicius (8), M. Zukauskas (4), Masiulis (15), Slombergas (15), Giedraitis (4), E. Zukauskas (7), Karnishovas (25), Maskoliunas (7).

France : Sonko (16), Sciarra (13), Mériguet (5), Risacher (18), Julian (8), Weis (9), Bilba (5), Evtimov (2).

L'équipe de France, privée de son meneur Antoine Rigaudeau, victime d'une petite entorse à la cheville gauche, s'est inclinée face à la Lituanie (85-76), après avoir cédé en seconde période, pour son premier match de préparation en vue des JO de Sydney, hier à Kaunas.

Longtemps menés à la marque en première mi-temps, face à des Lituaniens très efficaces en contres (19-12, 10e, 28-22, 22e) et adroits à trois points, les « Bleus » comblaient leur handicap juste avant la pause pour prendre pour la première fois l'avantage à la 18e (33-32), sur un tir primé de Laurent Sciarra, le meneur du PSG-Racing. La France, au jeu collectif retrouvé, atteignait la pause avec deux points d'avance (35-33), malgré une domination lituanienne au rebond.

Arturas Karnishovas allait faire la différence à lui seul dès la reprise. L'ailier du Fortitudo Bologne alignait onze points d'affilée (46-39) face à une défense française trop lâche. Tomas Masiulis, l'intérieur du Zalgiris Kaunas, prenait ensuite le relais. Le jeu de passes des Lituaniens se faisait plus précis et l'écart grimpait (67-49, 33e).

L'équipe de France revenait sur des tirs primés de Sciarra, Sonko et Risacher (76-71, 39e), mais Masiulis assurait le succès lituanien sur deux lancers francs à 22 secondes de la sirène (81-74).

■ *L'équipe de France féminine a battu la Pologne 63 à 54 (mi-temps : 28-28) en match amical, hier, à Varsovie.*

le journal des sports
la Nouvelle République
(Ce numéro ne peut être vendu séparément)
LOIR-ET-CHER
DIRECTOIRE : Président, Jacques SAINT-CRICQ, directeur de la publication
Vice-Président, David BOHBOT - Christian ALLORY
N° 112 Lundi 25 octobre 1999

LA PASSION
LE LUNDI C'EST DANS LE JOURNAL DES SPORTS
la Nouvelle République

BASKET

France - Turquie en " Nations Cup "

LE 28 NOVEMBRE, SALLE GRENON, 17 H 30

Ce n'est pas une partie amicale comme annoncé précédemment, mais un match officiel comptant pour la " Nations Cup " qu'organisera le comité d'Indre-et-Loire le 28 novembre prochain.

L'AUBAINE était bonne à saisir pour les dirigeants du comité d'Indre-et-Loire. Le président Barrière nous l'avait confié depuis longtemps, il voulait une belle affiche à Tours pour rassembler la grande famille basket complètement éclatée depuis quelques saisons. Elle devient réalité avec ce match France - Turquie, qui dans un premier temps devait être une partie amicale. En fait, ce sera un match officiel (l'amical ayant lieu le lendemain à Orléans) entre la France et la Turquie pour le compte de la « Nations Cup » dont la finale aura lieu en Allemagne en août 2001.

Il y a 26 ans...

Depuis 26 ans, Tours n'avait pas vu l'équipe de France se produire salle Grenon. En effet, le dernier match de l'équipe de France en Touraine remonte au 21 septembre 1973 où la France avait battu la Pologne 86-74, Cachemire avait marqué 29 points. Par la suite, le basket à Tours n'est pas resté dans l'ombre puisque l'équipe du TBC allait prendre son envol vers les plus hauts sommets. Les grandes équipes françaises, des équipes européennes se produisaient sur le parquet tourangeau.

Il y a eu aussi en 1983, un tournoi européen féminin. Plus proche de nous, le tournoi des As, les Hall stars games, remplissaient à chaque fois le palais des sports de Tours. La déconfiture du club phare local laissait sur leur faim les fanas de la balle orange. Du coup, le comité départemental a voulu relever le défi d'attirer la foule des grands jours salle Grenon, ne serait-ce que pour faire un gros plaisir aux 5.000 licenciés du département.

Cet événement reste une grosse affaire à gérer. D'autant plus que cette partie comptera pour la « Nations Cup », compétition officielle qui servira de préparation aux JO de Sydney. Sont donc qualifiés pour cette « Nations Cup » : France, Turquie (qui remplace la Yougoslavie), Allemagne, Lituanie, Italie. Les rencontres sont les suivantes :

24 novembre : Allemagne - Italie.

26 novembre : Lituanie - France.

28 novembre : France - Turquie, Lituanie - Allemagne.

1er décembre : Allemagne - Turquie, Italie - Lituanie.

En 2000

23 février : France - Allemagne, Turquie - Italie.

26 février : Lituanie - Turquie, Italie - France.

22 novembre : Turquie - France, Lituanie - Italie.

25 novembre : Turquie - Allemagne, France - Italie.

29 novembre : Allemagne - Lituanie, Italie - Turquie.

En 2001

24 janvier : Turquie - Lituanie, Allemagne - France.

27 janvier : France - Lituanie, Italie - Allemagne.

En août : finale en Allemagne.

France - Turquie se jouera le dimanche 28 novembre, à 17 h 30, salle Grenon. Pourquoi pas le samedi ? Tout simplement parce que la salle ne pourra pas être prête avant le dimanche, car le samedi il faudra poser un parquet sur celui de Grenon.

Norbert BOHUMEL.

Location ouverte jeudi : le comité départemental ouvrira la location pour ce match international ce jeudi 28 octobre, à partir de 10 h. Une ligne téléphonique spéciale a été ouverte au 02.47.40.25.27.

Prix des places : tribunes centrales : adultes 75 F, — 16 ans 60 F ; tribunes latérales : adultes 55 F, — 16 ans 40 F.

Basket

FRANCE - TURQUIE A TOURS LE 28 NOVEMBRE. — Le comité d'Indre-et-Loire organisera le dimanche 28 novembre salle Grenon (sans doute à 17 h), un match international amical entre la France et la Turquie. Les problèmes de parquet de la salle Grenon ont été résolus. Afin de ne pas avoir les lignes réservées au volley-ball, un parquet spécial sera monté par dessus l'existant. La revanche du match de Tours, se fera le 29 novembre à Orléans.

ÉQUIPE DE FRANCE

BASKET — L'Équipe 26.10.99

Un nouvel horizon

L'équipe de France, qui entame fin novembre en Lituanie sa campagne de préparation pour les JO de Sydney, a digéré tant bien que mal l'Euro 99. Aujourd'hui, les Bleus doivent prendre un nouveau départ. Et des changements sont dans l'air.

LE volet est clos. Le 3 juillet dernier au soir, après une demi-finale européenne ratée dans les grandes largeurs face à l'Espagne, l'équipe de France a bouclé un pan de son histoire, sous l'ère Jean-Pierre De Vincenzi, projeté à la tête des Bleus en septembre 1995. Depuis, les Bleus ont souvent manqué leurs grands rendez-vous. La faute à pas de chance, à un destin malin mais sans doute aussi aux joueurs.

Alors, avant de plonger dans la frénésie olympique qu'elle n'a plus connue depuis 1984, l'équipe de France entame sa mue. Imposée par les circonstances à court terme, mais aussi plus logiquement dictée par le haut commandement dans sa philosophie générale. *« Je pense que l'équipe de France est arrivée au bout d'un cycle. Il faut tourner la page et se dire que 1995-1999, c'est fini. Aujourd'hui s'ouvre l'horizon 2000-2002 »*, indique ainsi Jean-Pierre De Vincenzi. Une nouvelle autoroute, avec pour terminus le Mondial 2002 à Indianapolis (États-Unis), qui devrait en laisser quelques-uns sur les aires de repos.

Car si les JO, c'est le soleil, le sélectionneur national n'a pas totalement goûté la fin de l'histoire en juin dernier, et, à défaut d'être guidé par la lumière olympique, il risque bien de brasser quelques nuages d'ici là. *« Certains pensent, sous prétexte d'une qualification olympique, qu'il y a une équipe type, indéboulonnable. Ce n'est pas comme ça qu'il faut voir les choses. On n'a pas été capables d'aller jusqu'au bout chez nous en juin dernier ; alors, pour certains, je peux me demander s'ils le seront plus à vingt-trois heures d'avion de là. Certains doivent faire leur autocritique avant de faire celle des autres. Je veux profiter de cette année pour éclairer certaines choses, pour travailler et faire des essais. C'est maintenant, pas dans un ou deux ans,* lâche l'entraîneur de la sélection. *Pour moi, il est important de rester sur l'orbite olympique et mondiale. »*

Dans l'esprit du technicien français, les choses semblent claires : les JO ne sont pas une fin en soi, mais plutôt le point de départ d'une nouvelle ère. C'est donc comme une bénédiction qu'arrivent, fin novembre, ces premiers rendez-vous. En Lituanie le 26, puis à Tours et à Orléans les 28 et 29 novembre face à la Turquie, JPDV va pouvoir profiter de ces terrains d'apprentissage pour lancer quelques nouvelles pistes ou en réactiver d'autres. Reste à savoir maintenant jusqu'à quel point le sélectionneur est prêt à ouvrir les vannes. *« Une équipe, c'est comme une auberge espagnole, tu y trouves ce que tu y apportes. Et j'ai envie de voir l'équipe de France avec un moteur et des gens enthousiastes, qui ont envie de se battre. »*

Bonato : « C'est prématuré »

Sans tout révolutionner, De Vincenzi va donc innover. Au petit jeu des supputations, la plus palpitante concerne le retour en grâce de Yann Bonato. Si le sélectionneur a toujours affirmé que la porte n'avait jamais été fermée définitivement à l'enfant terrible du basket français, celui-ci ne semble pas, aujourd'hui, disposé à revenir chez les Bleus après avoir été écarté de l'Euro, son rendez-vous majeur. *« J'ai vu Jean-Pierre dimanche matin,* explique l'ailier du CSP. *On a discuté pendant une heure et demie. De tout et de rien. Mais je ne peux pas dire qu'en ce moment je suis cocardier à 115 %. J'ai vécu des choses qu'il faut un peu digérer. C'est vrai que pour l'instant je ne pense pas être prêt dans ma tête à me relancer, en fermant les yeux, dans l'aventure. C'est ce que j'ai dit à Jean-Pierre, en toute honnêteté. Pour l'instant, c'est un peu prématuré. »*

Alain Digbeu et Laurent Foirest étant dispensés de ces premiers rendez-vous internationaux, le Championnat espagnol ne faisant pas relâche, Makan Dioumassi, le Manceau, et Laurent Bernard, le Dijonnais, pourraient bien être en bleu fin novembre, dans le sillage d'un Risacher bombardé, de fait, chef des escadrilles extérieures. *« On a encore un peu de temps pour y penser »*, lâche l'ailier palois, pudiquement. *Pour l'instant, je n'ai pas reçu de convocation. Tout ce que je sais, c'est que j'ai envie de jouer et de faire de mon mieux. »* Enfin, autre expérience envisageable, l'arrivée du meneur d'Olympiakos, Arsène Ade-Mensah. Même si, à première vue, le trio Rigaudeau, Sonko, Sciarra paraît indétrônable, le dernier cité n'a pas forcément eu l'impact espéré par le staff de l'équipe de France en juin dernier, et qui sait si le sélectionneur ne souhaitera pas ainsi réveiller le meneur parisien ?

Derrière ce relookage en douceur, il sera alors temps de penser aux choses qui fâchent. Et, en premier lieu, à Tariq Abdul-Wahad. Le nouvel arrière d'Orlando, forcément absent fin novembre pour cause de Championnat NBA, fait-il encore partie des plans de l'équipe de France ?

Sur ce dernier point, le sélectionneur a encore le temps de réfléchir.

David LORIOT (avec L. T.)

LE CARNET

DÉCÈS. — Jean-Claude Sarazin, président du directoire du Groupe André, et tous les collaborateurs du Groupe André ont la douleur de faire part de la disparition en mer de Paul Vatine, skipper du trimaran *Groupe-André*. Ils s'associent à la douleur de son épouse, Mireille, de sa famille, de son coéquipier Jean Maurel et de son entourage.

DÉCÈS. — L'ancien athlète du Stade Français, Marcel Kissel, s'est éteint à l'âge de quatre-vingt-neuf ans des suites d'une longue maladie. Il sera inhumé le jeudi 28 octobre à 14 h 30 en l'église Sainte-Cécile de Boulogne-Billancourt. *L'Équipe* présente toutes ses sincères condoléances à la famille endeuillée.

LA SAISON 1999-2000

Un tournoi sur deux ans

Dispensée de matches de qualifications pour l'Euro 2001 (en Turquie) comme les sept autres quart-finalistes de l'édition 1999, l'équipe de France va « meubler » son programme 1999-2000 en novembre et en février par deux séries de matches amicaux, sur le modèle d'un tournoi, contre quelques-unes des meilleures sélections européennes qui sont dans la même situation, à savoir la Lituanie, la Turquie, l'Allemagne et l'Italie, championne d'Europe en titre. L'Espagne, la Russie et la Yougoslavie, autres qualifiés automatiques pour l'Euro 2001, n'ont pas souhaité participer à cette série de matches.

Ce tournoi amical se poursuivra en novembre 2000 (deux matches) et février 2001 (deux matches) avec des play-offs en juin 2001 dans le cadre de la Super Cup à Berlin.

Novembre 1999. — Vendredi 26 : Lituanie-France à Kaunas. Dimanche 28 : France-Turquie à Tours. Lundi 29 : France-Turquie à Orléans.

Février 2000 (semaine du 21 au 27) : deux matches, un contre l'Allemagne en France et un contre l'Italie en Italie.

Le tirage au sort des groupes du tournoi olympique (16 septembre - 1er octobre) aura lieu le 29 janvier à Sydney.

QUEL GROUPE EN NOVEMBRE ?

Compte tenu des absences attendues, notamment des « Espagnols » (Foirest, Digbeu, Crawford Palmer), qui ne seront pas libérés par leur club, la Liga ACB ne respectant pas de trêve, voici à quoi pourrait ressembler l'équipe de France lors des trois matches du mois de novembre. Jean-Pierre De Vincenzi annoncera un groupe de douze ou quatorze joueurs le 12 novembre lors d'une conférence de presse à la Fédération.

SÛRS : Rigaudeau (Kinder Bologne, ITA) ; Sonko (ASVEL) ; Sciarra (PSG-Racing) ; Risacher (Pau-Orthez) ; Bilba (ASVEL) ; T. Gadou (Pau-Orthez) ; Dubos (Cholet) ; Julian (PSG-Racing) ; Weis (Limoges).

PROBABLES : Pluvy (ASVEL) ; Dioumassi (Le Mans) ; Bernard (Dijon) ; Mériguet (Le Mans) ; Percevaut (ASVEL).

POSSIBLES : Bonato (Limoges) ; Ade-Mensah (Olympiakos, GRE) ; Nébot (Chalon-sur-Saône) ; Masingue (Pau-Orthez) ; Evtimov (Dafni, GRE).

ABSENCES : Digbeu, Foirest et Palmer (Championnat d'Espagne) ; Abdul-Wahad (NBA) ; Moiso (NCAA) ; R. Smith (Pau-Orthez, blessure).

FÉDÉRATION FRANÇAISE DE BASKET-BALL

CD 37

BASKET BALL

Maison des Sports
B.P. 100 - Z.A. Papillon, rue de l'Aviation
37210 PARÇAY-MESLAY
Tél. 02 47 40 25 24 - Fax 02 47 40 25 23

Communication Partenaires :
Jean-Charles APONTE
Tél. :02 47 61 70 70 - Fax : 02 47 61 21 31

PALAIS DES SPORTS TOURS

28/11/99